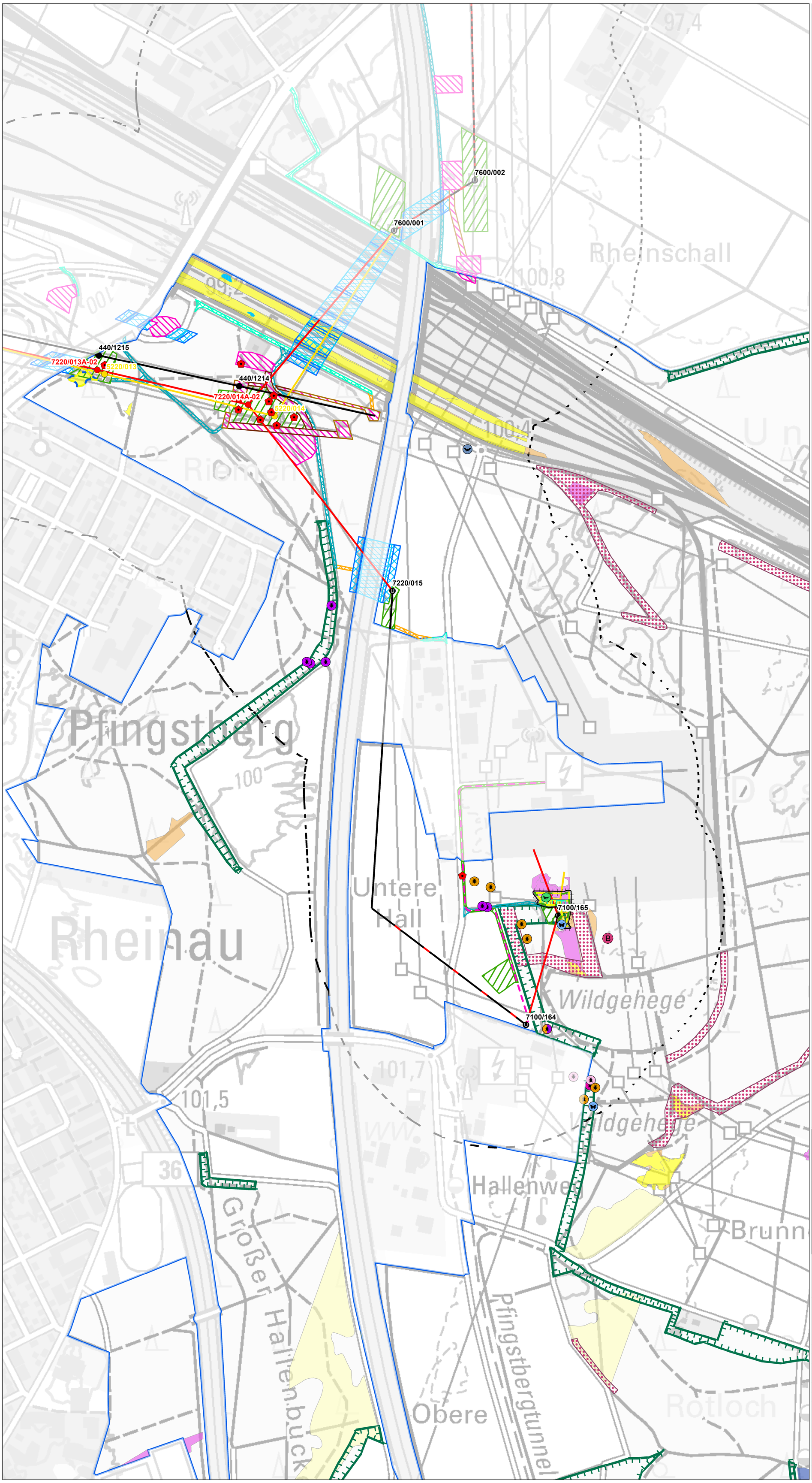

Vorhaben

Maßnahme Mast [Anlage-Nr. / Mast-Nr.]

- Bestand
- Neubau
- Rückbau
- Umbeseilung auf bestehender Anlage

Maßnahme Trasse

- Bestand
- Neubau Vorhaben
- Erdverlegung LWL
- Rückbau
- Umbeseilung Vorhaben auf bestehender Anlage
- Umstellung 220/380 kV (ohne Baumaßnahmen)

Baustelleneinreichtung

- Arbeitsflächen
- Provisorien
- Provisorien, BEK
- Provisorien, BEK erdverlegt
- Schutzgerüst
- Schutznetz

Zuwegung

- Wegebau erforderlich (Weg nicht vorhanden)
- Weg vorhanden (befestigt)
- Weg vorhanden (unbefestigt)

Natura 2000-Verträglichkeitsstudie

- Natura 2000-Gebiet *DE 6617-341 Sandgebiete zwischen Mannheim und Sandhausen*
- Wirkraum 1 (300m)

Aktuelle Nachweise betrachtungsrelevanter gemeldeter Arten

- Spanische Fahne (*Euplagia quadripunctaria*) [1078*]
- Bechsteinfledermaus (*Myotis bechsteinii*) [1323]

Potentieller Habitatbaum für

- Heldbock (*Cerambyx cerdo*)
- Hirschkäfer (*Lucanus cervus*)
- Hischkäfer, Heldbock

Brut- (Bb) und Verdachtsbäume (Vb) für Käferart

- Bb Heldbock
- Vb Heldbock
- Vb Hirschkäfer

Betroffene Bäume mit Habitatpotenzial

- potentielle Habitatstruktur für Fledermäuse

Lebensstätten betrachtungsrelevanter gemeldeter Arten

- Spanische Fahne (*Euplagia quadripunctaria*) [1078*]
- Hirschkäfer (*Lucanus cervus*) [1083]
- Silberscharte (*Jurinea cyanoides*) [1805*]

Betrachtungsrelevante charakteristische Arten der LRT

- Blauflügelige Ödlandschrecke
- Blauflügelige Ödlandschrecke | Westliche Beißschrecke
- Blauflügelige Ödlandschrecke | Westliche Beißschrecke | Verkannter Grashüpfer | Gefleckte Keulenschrecke | Steppengrashüpfer
- Silber-Sandbiene | Schuppenhaarige Kegelbiene | Sandrasen-Kegelbiene | Verkannte Goldfurchenbiene | Dünen-Steppenbiene | Sand-Blutbiene
- Steppen-Schnellläufer
- Dünen- /Steppen-Schnellläufer

Betrachtungsrelevante LRT

- Binnendünen mit Magerrasen [2330]
- Blauschillergrasrasen [6120*]
- Kalk-Magerrasen [6210]

Hinweis: Im MaP wurde bislang noch keine LS für die Bechsteinfledermaus abgegrenzt.

Datengrundlage:
© GeoBasis-DE / BKG (2026), dl-de/by-2-0,(https://www.bkg.bund.de)
Technische Planung: LTB Leitungsbau GmbH, (Stand: Juli 2026)
Datenquellen: Datenabfrage LUBW vom 20.09.2023

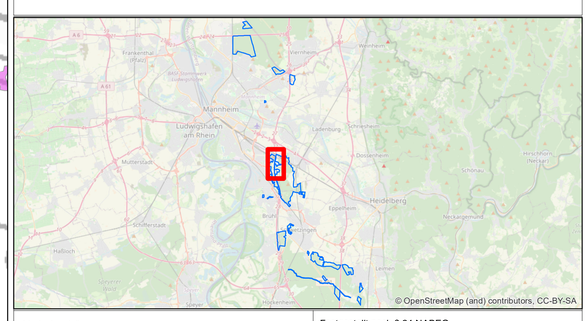

Vorhabenträger:
TransnetBW GmbH
Pariser Platz
Osloer Straße 15-17
70173 Stuttgart
Datum: September 2026

Auftragnehmer:
Gruppe für ökologische Gutachten GmbH
Dreifelderstr. 28
70599 Stuttgart
info@goeg.de
Datum: September 2026

Festgestellt nach § 24 NABEG

Bonn, den

Index	Datum	Ausgabe / Änderung	Erstellt	Geprüft
00	03.09.2026	Unterlage nach § 21 NABEG	kk	lva

Projekt: **380-kV-Netzverstärkung Urberach-Weinheim-Karlsruhe BBPlG-Vorhaben Nr. 19 Abschnitt Süd-3 Weinheim-Rheinau**

Phase: Planfeststellungsverfahren nach § 21 NABEG

Planinhalt: **Natura 2000-Verträglichkeitsstudie: DE 6617-341 Sandgebiete zwischen Mannheim und Sandhausen**

Register:	Anhang:	Blatt-Nr.:	Maßstab im Original:	Papiergröße (B x H):
12	**C2**	1 von 1	1:2.500	**84 x 118 cm**